Кадочнікова Ірина

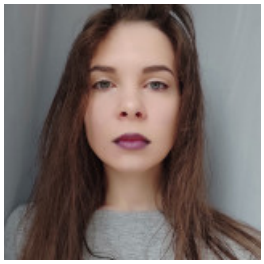

ЕКОНОМІСТ, 8 000 ГРН.

10 августа 2021

Город: Гайсин

Возраст: 27 лет
Режим работы: полный рабочий день, плавающий график работы
Категории: Банковское дело, ломбарды, Бухгалтерия, финансы, учет/аудит, Офисный персонал

✔ Есть дети ✔ Готова к командировкам

Войдите или зарегистрируйтесь на сайте как работодатель, чтобы видеть контактную информацию.

Опыт работы

економіст

Укргазбанк (Практика), Гайсин
01.2020 – 02.2020 (1 месяц)

Помічник депутата на громадських засадах

Бориспільська міська рада Борисполь
03.2016 – 05.2017 (1 год 2 месяца)

Обязанности:

Робота з документами,

Образование

Університет банківської справи (Киев)

Специальность: Економіст
полное высшее, 09.2015 – 06.2020 (4 года 9 месяцев)

Вінницьке вище професійне училище поліції охорони (Винница)

Специальность: Правоохоронна
средне-специальное, 09.2014 – 06.2017 (2 года 9 месяцев)

Дополнительное образование

- Онлайн практика ПриватБанк
- Школа помічника народного депутата

Знание языков

Английский - Ниже среднего, Русский - Выше среднего, Украинский - Профессиональный (эксперт)

Дополнительная информация

Знание компьютера, программ: Вільно користуюся ПК, Microsoft word Microsoft office Microsoft office, gmail, power word
Личные качества, хобби, увлечения, навыки: Цілеспрямована, пунктуальна, компетентна, комунікабельна
Цель поиска работы, пожелания к месту работы: Бажання отримати професію на постійному місті з подальшим розвитком для себе