Бондарь Татьяна

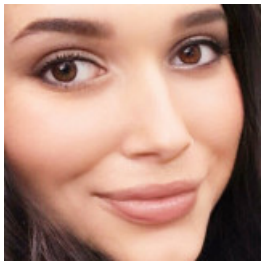

МЕНЕДЖЕР

30 сентября 2021

Город: Лубны

Возраст: 29 лет
Режим работы: полный рабочий день, свободный график работы, частичная занятость
Категории: Банковское дело, ломбарды, Логистика, доставка, склад, Офисный персонал

✔ Состою в браке ✔ Есть дети

Войдите или зарегистрируйтесь на сайте как работодатель, чтобы видеть контактную информацию.

Опыт работы

Помощник директора

ЮСГ (Производство), Киев
05.2018 – По настоящее время (6 лет 11 месяцев)

Обязанности:

Помощник директора, работа с клиентами, работа с документами

Образование

Национальный у-и имени Вернадского (Киев)

Специальность: Юридический
полное высшее, 09.2012 – 05.2018 (5 лет 7 месяцев)

Знание языков

Украинский - Профессиональный (эксперт), Русский - Продвинутый (свободно), Английский - Средний

Дополнительная информация

Знание компьютера, программ: Microsoft office, Excel, браузер
Личные качества, хобби, увлечения, навыки: Ответственная, быстро обучаюсь