Свиридова Дарья

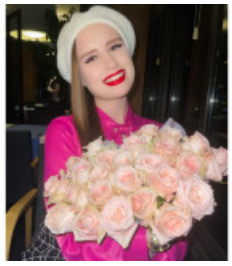

⭐ ЛИЧНЫЙ АССИСТЕНТ РУКОВОДИТЕЛЯ, 30 000 ГРН.

14 ноября 2021

Город: Киев

Возраст: 27 лет

Режим работы: полный рабочий день, свободный график работы, удаленная работа

Категории: Руководство, Работа за рубежом

✔ Готова к командировкам

Войдите или зарегистрируйтесь на сайте как работодатель, чтобы видеть контактную информацию.

Опыт работы

ассистент руководителя

частное предприятие (туризм), Киев

05.2020 – 10.2021 (1 год 5 месяцев)

Образование

Киевский национальный университет им. Тараса Шевченка (Киев)

Специальность: Философия

полное высшее, 09.2017 – 07.2021 (3 года 9 месяцев)

Знание языков

Английский - Профессиональный (эксперт), Немецкий - Выше среднего, Французский - Продвинутый (свободно), Испанский - Средний, Русский - Профессиональный (эксперт), Украинский - Профессиональный (эксперт)

Дополнительная информация

Личные качества, хобби, увлечения, навыки: My name is Dariia Svyrydova. I just turned 23 y.o.I was born and raised in Kyiv, Ukraine. I have a bachelor's degree in Philosophy and I am fluent in several languages: English (mostly I think in Eng.),Français,Deutsch,Español, Russian and Ukranian. Also I am a musician. I have been singing and playing the piano since I was 5 y.o. Another important thing: I love traveling, as I can't keep on going without new experiences! Hence I am very interested in being offered a job, which is highly related to traveling. My motto: never stop getting better! Second motto: try every day to be the best version of yourself! My professional qualities are: -Responsible -Hardworking -Ambitious -Confident -Quick learner