Vetrov Anton

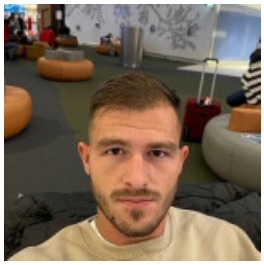

ENGINEER, 40 000 ГРН.

29 ноября 2021

Город: Одесса

Возраст: 30 лет

Режим работы: полный рабочий день, свободный график работы, удаленная работа

Категории: Производство, Другие предложения

✔ Готов к командировкам

Войдите или зарегистрируйтесь на сайте как работодатель, чтобы видеть контактную информацию.

Опыт работы

инжинер

Pescontlant (Ремонт и Постройка судов по электронной части), Одесса

03.2019 – 09.2021 (2 года 6 месяцев)

Обязанности:

В мои обязанности входило ремонт и обслуживание всех Электра приборов и силовых установок.

Обслуживание навигации бортовых компьютеров. Так же аварийное электроснабжение. Полное обслуживание генераторов. Программное обеспечение.

Также я параллельно этому я пытался заняться торговлей на бирже Бинанс торговля в целом повернулась для меня не удачно в связи с этим я и хочу попробовать обучиться этому и начать торговать.

Образование

ОНПУ (Одесса)

Специальность: иее

полное высшее, 09.2014 – 12.2018 (4 года 2 месяца)

Знание языков

Английский - Средний

Дополнительно: могу говорить на технические темы

Дополнительная информация

Знание компьютера, программ: Я программирую на языках 1с и HTML

Личные качества, хобби, увлечения, навыки: увлекаюсь фитнесом и бооксом

Цель поиска работы, пожелания к месту работы: хочу иметь работу которая будет приносить мне от 1000 долларов и которая будет приносить мне удовольствие.