Гавриленко Марина

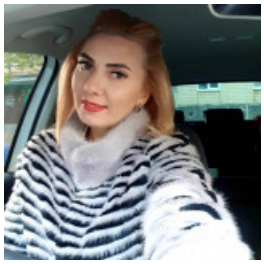

РУКОВОДИТЕЛЬ

16 декабря 2021 Город: Одесса

Возраст: 48 лет
Режим работы: полный рабочий день, удаленная работа, частичная занятость
Категории: Офисный персонал, Руководство, Торговля, продажи, закупки

✔ Есть дети

Войдите или зарегистрируйтесь на сайте как работодатель, чтобы видеть контактную информацию.

Опыт работы

флорист-оформитель

Флп Гавриленко М.В. (Торговля цветами и сопутствующими товарами), Кривой Рог
01.1999 – 06.2016 (17 лет 5 месяцев)

Образование

Ингулецкий Горно-рудный техникум (Кривой Рог)

Специальность: Обогатитель полезных ископаемых
средне-специальное, 01.1996 – 07.1998 (2 года 5 месяцев)

Знание языков

Украинский - Средний, Русский - Продвинутый (свободно)

Дополнительная информация

Знание компьютера, программ: Word,exel
Личные качества, хобби, увлечения, навыки: Активная жизненная позиция,ответственная,коммуникабельная,легкообучаема,жизнерадостная
Цель поиска работы, пожелания к месту работы: Общение с людьми,достойная оплата