Бушинкина Юлия

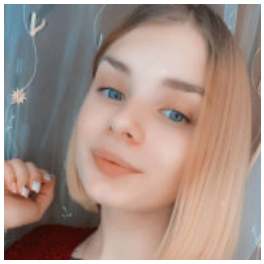

⭐ СУПЕРВАЙЗЕР CALL-ЦЕНТРА, 13 000 ГРН.

23 декабря 2021 Город: Одесса

Возраст: 23 года
Режим работы: полный рабочий день, удаленная работа
Категории: HR, управление персоналом, Торговля, продажи, закупки

Войдите или зарегистрируйтесь на сайте как работодатель, чтобы видеть контактную информацию.

Опыт работы

менеджер

Easy Coals (Продажи b2b), Одесс
11.2021 – 12.2021

Обязанности:

Продажа услуг

менеджер call центра

Connecticcal (Колл центр), Харьков
10.2020 – 07.2021 (9 месяцев)

Обязанности:

Последние года работаю на удаленной основе в связи с карантином.
начиная от менеджера по продажам, заканчивая на должности супервайзера.
так же есть опыт работы бизнес тренер
опыт работы менеджером 7 месяцев, бизнес тренер - 9 месяцев, супервайзер 4 месяца

Образование

МАУП (Измаил)

Специальность: Право
неоконченное высшее, 09.2018 – 09.2022 (4 года)

Знание языков

Русский - Профессиональный (эксперт), Украинский - Выше среднего, Английский - Начальный