Могила Лера

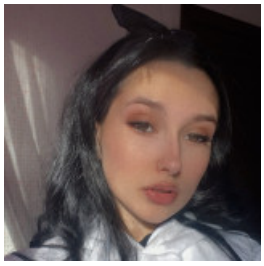

⭐ МОДЕЛЬ, АДМИНИСТРАТОР, 10 000 ГРН.

26 января 2022

Город: Киев

Возраст: 20 лет
Режим работы: полный рабочий день, свободный график работы, частичная занятость
Категории: Дизайн, творчество, Красота и SPA-услуги, Сфера развлечений

Войдите или зарегистрируйтесь на сайте как работодатель, чтобы видеть контактную информацию.

Опыт работы

бариста

Кофейня чб (Барист), Киев
10.2021 – 12.2021 (2 месяца)

Обязанности:

Готовить вкусное кофе и обслуживать покупателей

продавец консультант

ТРЦ «Лавина» от ТОВ УНАСТЕЛЛА (Магазин одежды), Киев
09.2021 – 10.2021

Обязанности:

Консультировать и помогать в выборе одежды покупателей

Образование

Міжнародний університет розвитку людини «Україна» (Киев)

Специальность: Маркетинг
неоконченное высшее, 10.2021 – 06.2024 (2 года 8 месяцев)

Дополнительное образование

• Агенство моделей и актеров «Red Carpet Agency”

Знание языков

Украинский - Продвинутый (свободно)