Лісова Олена

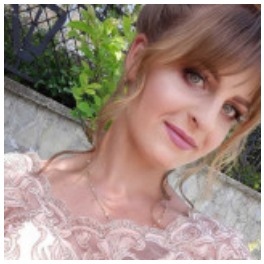

ПОМІЧНИК КУХАРЯ

13 февраля 2022

Город: Черновцы

Возраст: 24 года
Режим работы: полный рабочий день
Категории: Ресторанный бизнес, кулинария

✔ Готова к командировкам

Войдите или зарегистрируйтесь на сайте как работодатель, чтобы видеть контактную информацию.

Опыт работы

Кухар

Гойра груп (Ресторани, паби), Черновцы
11.2019 – 06.2020 (7 месяцев)

Образование

Кельменецький професійний ліцей (Кельменцы)

Специальность: Кухар
средне-специальное, 09.2016 – 06.2019 (2 года 9 месяцев)

Дополнительная информация

Личные качества, хобби, увлечения, навыки: Проходила практику в Одесі на базі Черемшина