Довгопол Наталья

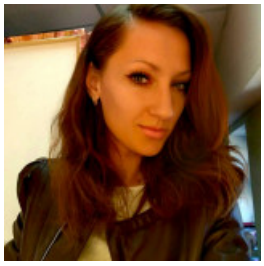

⭐ АДМИНИСТРАТОР, 15 000 ГРН.

14 мая 2022 Город: Киев

Возраст: 37 лет
Режим работы: полный рабочий день, посменная работа
Категории: Руководство

✔ Состою в браке ✔ Есть дети

Войдите или зарегистрируйтесь на сайте как работодатель, чтобы видеть контактную информацию.

Опыт работы

администратор

Спорт Лайф (Здоровье), Киев
11.2020 – 02.2022 (1 год 3 месяца)

Обязанности:

Распределение задач между обслуживающим персоналом на ежедневной, еженедельной или ежемесячной основе.
Отбор персонала, контроль работы персонала и соответствующее обучение персонала своей работе и навыкам взаимодействия с клиентом.
Проверка всех вверенных помещений: залов, коридоров, лестниц, мест общественного питания, рабочих мест сотрудников; на предмет соответствия принятым стандартам чистоты (установленным правилами).
Поддержание высоких стандартов обслуживания, способных впечатлить клиентов.
Контроль ухоженной, презентабельной и единой формы одежды для всего обслуживающего персонала, в соответствие с правилами
Организация бюджета на приобретение новых видов оборудования для уборки, а также обучения персонала для работы с этим оборудованием..
Непосредственное участие в набор обслуживающего персонала.

Образование

КНТЭУ (Киев)

Специальность: Старший продавец
средне-специальное, 10.2003 – 09.2004 (11 месяцев)