Шара Соломія

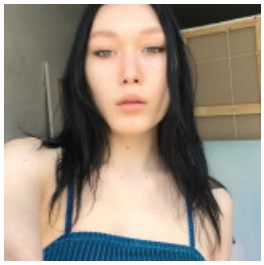

ХУДОЖНИК

15 мая 2022 Город: Киев

Возраст: 22 года
Режим работы: свободный график работы, удаленная работа, дополнительный заработок
Категории: Дизайн, творчество, Издательство, полиграфия

Войдите или зарегистрируйтесь на сайте как работодатель, чтобы видеть контактную информацию.

Опыт работы

Художник

Matis (Интерьерная живопись), Киев
09.2021 – По настоящее время (3 года 7 месяцев)

Обязанности:

Художник по копии.

Умение выполнять картины на заказ.

Вести параллельно несколько картин и соблюдать сроки выполнения.
Умение владеть разными техниками в живописи и графики(от реализма до абстракций)

Образование

Національна Академію Мистецтва та Архітектури (Киев)

Специальность: Художник постановщик театра и кино
неоконченное высшее, 09.2020 – 06.2024 (3 года 9 месяцев)

ДХСШ їм. Т.Г. Шевченка (Киев)

Специальность: Живопис
средне-специальное, 09.2014 – 06.2020 (5 лет 9 месяцев)