Фабриций Ксения

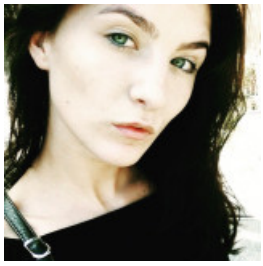

АДМИНИСТРАТОР, ОФИЦИАНТ, 22 000 ГРН.

31 мая 2022 Город: Киев

Возраст: 24 года
Режим работы: полный рабочий день, свободный график работы
Категории: Ресторанный бизнес, кулинария, Руководство, Другие предложения

Войдите или зарегистрируйтесь на сайте как работодатель, чтобы видеть контактную информацию.

Опыт работы

официант администратор

ТОВ ,,ФИШ КАФЕ,, (Ресторанный бизнес), Киев
04.2018 – 02.2022 (3 года 10 месяцев)

Обязанности:

Образование

АМУ ТНУ ККМУ (Киев)

среднее, 09.2017 – 05.2020 (2 года 7 месяцев)

Знание языков

Английский - Средний

Дополнительная информация

Знание компьютера, программ: R-Keeper РРО-ППРО
Личные качества, хобби, увлечения, навыки: Дружелюбная,коммуникабельная,ответственная. И