Солонина Наталія

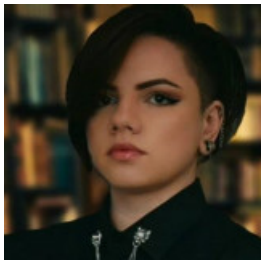

РЕКРУТЕР, 10 000 ГРН.

13 июня 2022

Город: Ивано-Франковск

Возраст: 27 лет
Режим работы: полный рабочий день, посменная работа, удаленная работа
Категории: HR, управление персоналом, Офисный персонал

Войдите или зарегистрируйтесь на сайте как работодатель, чтобы видеть контактную информацию.

Опыт работы

оператор комп'ютерного набору

ДП"Документ" (Обробка персональних даних),
06.2020 – 12.2020 (5 месяцев)

Обязанности:

Обробка персональних даних, внесення в реєстр

Образование

ПНУ ім.Василя Стефаника (Ивано-Франковск)

Специальность: Біологія
полное высшее, 09.2016 – 06.2020 (3 года 9 месяцев)

Знание языков

Английский - Ниже среднего, Польский - Средний

Дополнительная информация

Знание компьютера, программ: 1С, Microsoft office, Photoshop, python (в процесі вивчення)
Личные качества, хобби, увлечения, навыки: Швидко вчуся, уміння аналізувати, ввічливість, робота на результат, бажання навчатись.