Нещерет Олена

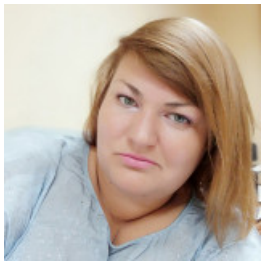

БУХГАЛТЕР, 14 000 ГРН.

23 июня 2022

Город: Киев

Возраст: 42 года
Режим работы: полный рабочий день
Категории: Бухгалтерия, финансы, учет/аудит

✔ Состою в браке ✔ Есть дети

Войдите или зарегистрируйтесь на сайте как работодатель, чтобы видеть контактную информацию.

Опыт работы

Бухгалтер

ТОВ"БУТІК ТВ" (Торгівля), Киев
10.2018 – 05.2022 (3 года 7 месяцев)

Обязанности:

1 С 8.3, M.E.D.oc,Електронний.каб.Клієнт-Банк

Робота з первинною документацією(прихід,ВМД імпорт,дод.витрати,акти виконаних робіт)

Формування,реєстрація податкових накладних

Подача звітності(ПДВ,Декларація по ЄП,ЄСВ об'єднана)

ФОП 3гр.

Виплата зарплати

Образование

КНУТД (Киев)

Специальность: Заочне
полное высшее, 09.2002 – 01.2008 (5 лет 4 месяца)