ВОРОНОВА Вікторія

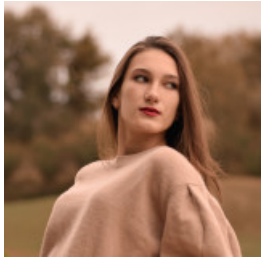

ОФІЦІАНТ

30 июня 2022

Город: Киев

Возраст: 21 год

Режим работы: полный рабочий день, частичная занятость, разовая работа

Категории: Ресторанный бизнес, кулинария, Работа без квалификации, Работа для студентов

Войдите или зарегистрируйтесь на сайте как работодатель, чтобы видеть контактную информацию.

Опыт работы

У меня нет опыта работы

Образование

Національний Транспортний Університет (Киев)

Специальность: Менеджменту логістики та туризму, менеджер організації та адміністрування

неоконченное высшее, 02.2021 – 06.2025 (4 года 4 месяца)

Знание языков

Английский - Выше среднего, Украинский - Профессиональный (эксперт), Польский - Начальный,
Русский - Профессиональный (эксперт)
Дополнительно: Англійська мова(B2), польська мова (початковий), українська мова(вільно), російська мова(вільно)

Дополнительная информация

Знание компьютера, программ: Вільно володію офісними програмами
Личные качества, хобби, увлечения, навыки: досвід у ведені соц. мереж, швидко навчаюсь, без шкідливих звичок, відповідальна, комунікабельна, багатозадачна, креативна, терпляча, харизматична, спортивна.