Корчебнова Дарія

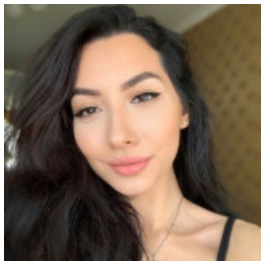

⭐ ФІЛОЛОГ, 8 000 ГРН.

🔄 14 июля 2022 📍 Город: Кропивницкий

Возраст: 25 лет
Режим работы: полный рабочий день, удаленная работа, дополнительный заработок
Категории: Красота и SPA-услуги, Наука, образование, переводы, Другие предложения

✔ Состою в браке

Войдите или зарегистрируйтесь на сайте как работодатель, чтобы видеть контактную информацию.

Опыт работы

викладач іноземної мови

Медичний фаховий коледж ім. Є. Й. Мухіна (Наука), Кропивницкий
01.2022 – 07.2022 (5 месяцев)

Менеджер з надання інформації

VFS Global (Візовий центр), Кропивницкий
12.2020 – 02.2021 (2 месяца)

Менеджер з обробки інформації

КІМАКР АЕМ ЛТД Кропивницкий
06.2019 – 08.2019 (2 месяца)

Образование

ЦДПУ ім. В.Винниченка (Кропивницкий)

Специальность: Філології та журналістики
полное высшее, 09.2020 – 06.2021 (9 месяцев)

ЦДПУ ім. В. Винниченка (Кропивницкий)

Специальность: Філології та журналістики
полное высшее, 09.2016 – 06.2020 (3 года 9 месяцев)

Знание языков

Украинский - Профессиональный (эксперт), Английский - Средний, Русский - Продвинутый (свободно)

Дополнительная информация

Знание компьютера, программ: Навички роботи із стандартними комп‘ютерними програмами (Word, Exel, Power Point, Canva), навички роботи з програмами для створення інтерактивних завдань.
Личные качества, хобби, увлечения, навыки: - стресостійкість; - уважність; - багатозадачність.