Слюсар Віра

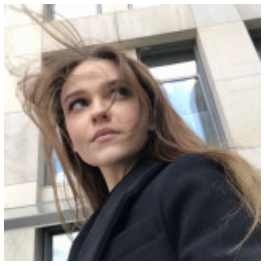

АДМІНІСТРАТОР

1 августа 2022

Город: Днепр

Возраст: 21 год

Режим работы: полный рабочий день, посменная работа, плавающий график работы

Категории: Офисный персонал, Торговля, продажи, закупки, Работа без квалификации

✔ Готова к командировкам

Войдите или зарегистрируйтесь на сайте как работодатель, чтобы видеть контактную информацию.

Опыт работы

старший официант

ресторан (кухня), Днепр

06.2021 – 12.2021 (5 месяцев)

Образование

Дніпропетровська академія музики ім. М. Глінки (Днепр)

Специальность: сучасний спів

неоконченное высшее, 09.2021 – 07.2022 (9 месяцев)

Дополнительное образование

• візажист 2022

Знание языков

Английский - Средний, Украинский - Продвинутый (свободно), Русский - Профессиональный (эксперт)

Дополнительная информация

Знание компьютера, программ: впевнений користувач

Личные качества, хобби, увлечения, навыки: Виконавчість, уважність, комунікабельність, грамотна мова, відповідальність, бажання вчитися новому, швидко навчаюсь та без перешкод сприймаю нову інформацію. Шукаю роботу з дружнім колективом, де зможу отримати нові цікаві знання та досвід. Без шкідливих звичок.