Панаріна Вероніка

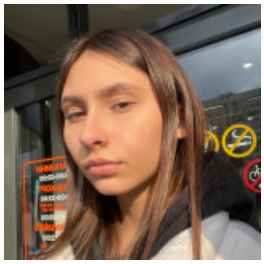

ОФІЦІАНТ

4 августа 2022

Город: Киев

Возраст: 23 года
Режим работы: полный рабочий день
Категории: Ресторанный бизнес, кулинария

Войдите или зарегистрируйтесь на сайте как работодатель, чтобы видеть контактную информацию.

Опыт работы

У меня нет опыта работы

Образование

ХНУМГ ім. О. М. Бекетова

Специальность: Дизайн

неоконченное высшее, 09.2019 – 06.2023 (3 года 9 месяцев)

Знание языков

Русский - Профессиональный (эксперт), Украинский - Профессиональный (эксперт)