Ваврищук Вікторія

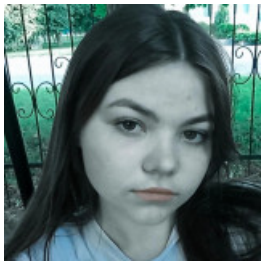

БАРИСТА

21 августа 2022

Город: Луцк

Возраст: 18 лет
Режим работы: полный рабочий день, посменная работа
Категории: Ресторанный бизнес, кулинария, Торговля, продажи, закупки

Войдите или зарегистрируйтесь на сайте как работодатель, чтобы видеть контактную информацию.

Опыт работы

бариста

єврокава Луцк
04.2022 – 08.2022 (4 месяца)

Обязанности:

виготовлення та продаж кавових напоїв,продаж іншого товару, облік товару, підтримання чистоти на робочому місці

Образование

лвпу9 (Луцк)

Специальность: бармен офіціант
неоконченное высшее, 09.2021 – 05.2024 (2 года 7 месяцев)