Присяжнюк Анна

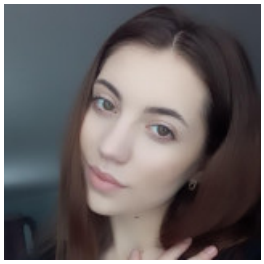

SMM МЕНЕДЖЕР, 10 000 ГРН.

18 декабря 2022 Город: Житомир

Возраст: 19 лет
Режим работы: удаленная работа, частичная занятость
Категории: Другие предложения

Войдите или зарегистрируйтесь на сайте как работодатель, чтобы видеть контактную информацию.

Опыт работы

У меня нет опыта работы

Образование

гімназія (Житомир)

среднее, 09.2012 – 05.2023 (10 лет 7 месяцев)

Дополнительное образование

• InstaCambridge (курс по SMM та блогінгу він Влади Юрченко)

Знание языков

Украинский - Продвинутый (свободно), Английский - Начальный, Русский - Продвинутый (свободно)

Дополнительная информация

Знание компьютера, программ: вільно працюю з ПК
Личные качества, хобби, увлечения, навыки: комунікабельна, відповідальна, чесна, вмію контролювати емоції. хобі - спорт, готую та навчаюсь. навички в SMM - роблю розпакування особистості та експертності, візуал сторінки (шапка профілю, хайлайтс, пости), прогріви, сторісмейкер.
Цель поиска работы, пожелания к месту работы: шукаю роботу щоб далі розвиватись в SMM та ділитись своїми навичками з клієнтами