Крикунова Олександра

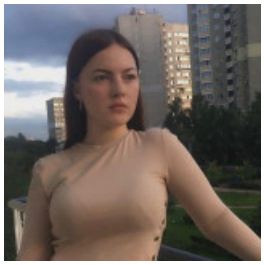

⭐ АДМІНІСТРАТОР, 10 000 ГРН.

15 марта 2023 Город: Киев

Возраст: 21 год
Режим работы: полный рабочий день, посменная работа
Категории: Бухгалтерия, финансы, учет/аудит, Офисный персонал, Работа без квалификации

✔ Состою в браке

Войдите или зарегистрируйтесь на сайте как работодатель, чтобы видеть контактную информацию.

Опыт работы

Молодший спеціаліст

ПУМБ (Банк), Киев
09.2021 – 05.2022 (7 месяцев)

Образование

КНЕУ (Киев)

Специальность: Фінанси, банківська справа та страхування
неоконченное высшее, 09.2021 – 08.2023 (1 год 11 месяцев)