Бражник Анастасія

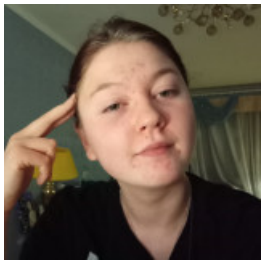

АДМІНІСТРАТОР, 10 000 ГРН.

11 мая 2023 Город: Харьков

Возраст: 20 лет
Режим работы: полный рабочий день
Категории: HR, управление персоналом, Гостиничный бизнес, Работа без квалификации

✔ Готова к командировкам

Войдите или зарегистрируйтесь на сайте как работодатель, чтобы видеть контактную информацию.

Опыт работы

старший касир

Burger Klub (Продажі), Харьков
09.2021 – 02.2022 (5 месяцев)

Обязанности:

Обслуговування клієнтів, ведення документації, стресостійкість

Образование

Державний біотехнологічний університет (Харьков)

Специальность: Харчовий технолог
неоконченное высшее, 09.2021 – 06.2025 (3 года 9 месяцев)

Знание языков

Немецкий - Начальный, Украинский - Продвинутый (свободно)

Дополнительная информация

Личные качества, хобби, увлечения, навыки: Займаюся письменством і постійним самовдосконалення. Дуже активна до нових знань
Цель поиска работы, пожелания к месту работы: Довгострокова робота з ростом