Дивіна Софія

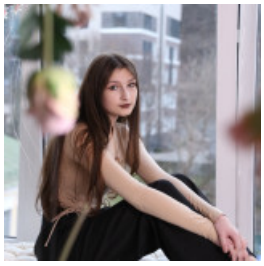

ОФІЦІАНТ, 17 000 ГРН.

26 июня 2024

Город: Киев

Возраст: 16 лет

Режим работы: полный рабочий день, свободный график работы, посменная работа

Категории: Ресторанный бизнес, кулинария, Работа без квалификации, Работа для студентов

Войдите или зарегистрируйтесь на сайте как работодатель, чтобы видеть контактную информацию.

Опыт работы

У меня нет опыта работы

Образование

Ліцей №246 (Киев)

среднее, 09.2014 – 05.2025 (10 лет 7 месяцев)

Знание языков

Английский - Ниже среднего

Дополнительная информация

Личные качества, хобби, увлечения, навыки: Я достатньо комунікабельна особа, мені подобається комунікувати з людьми, я зможу домовитись з ними і порекомендувати щось, я пунктуальна особа, не люблю запізнюватися. Працьовита особа, готова до праці та труду