Крупіна Ева

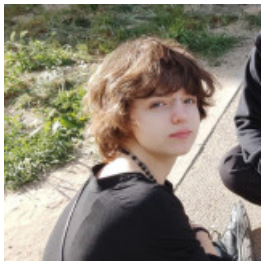

ДИЗАЙНЕР (ВЕБ), 10 000 ГРН.

7 июля 2024 Город: Днепр

Возраст: 17 лет
Режим работы: свободный график работы, удаленная работа, частичная занятость
Категории: IT, WEB специалисты, Дизайн, творчество, Издательство, полиграфия

Войдите или зарегистрируйтесь на сайте как работодатель, чтобы видеть контактную информацию.

Опыт работы

У меня нет опыта работы

Образование

Лицей (Днепр)

среднее, 09.2014 – 05.2025 (10 лет 7 месяцев)

Дополнительное образование

• Компьютерна Академія ШАГ

Знание языков

Английский - Ниже среднего, Русский - Профессиональный (эксперт), Украинский - Профессиональный (эксперт)

Дополнительная информация

Знание компьютера, программ: Хорошее знание компьютера. Отличное владение таких программ как: Adobe Photoshop, Adobe Illustrator, Adobe Premiere Pro, Adobe After Edfects, Adobe InDesing, Blender, Maya, zbrush, autocad. Имеются сертификаты от компании Autodesk по 3DS MAX и AUTOCAD. Нахожусь на финальном году обучения в Компьютерной Академии ШАГ на курсе дизайна.
Личные качества, хобби, увлечения, навыки: Ответственность, быстрая обучаемость, инициативность, порядочность и отсутствие вредных привычек а так-же умение спокойно воспринимать критику и видеть свои недостатки. 6 лет обучения в часной художественной школе. Диплом 1 степени победителя финал ного тура второго (городского) этапа "Всеукраїнської учнівської олімпіади з образотворчого мистецтва.
Цель поиска работы, пожелания к месту работы: Опыт работы и заработок.